

MAURO RAMIREZ

PROP. DE FUSANCA, S.A.

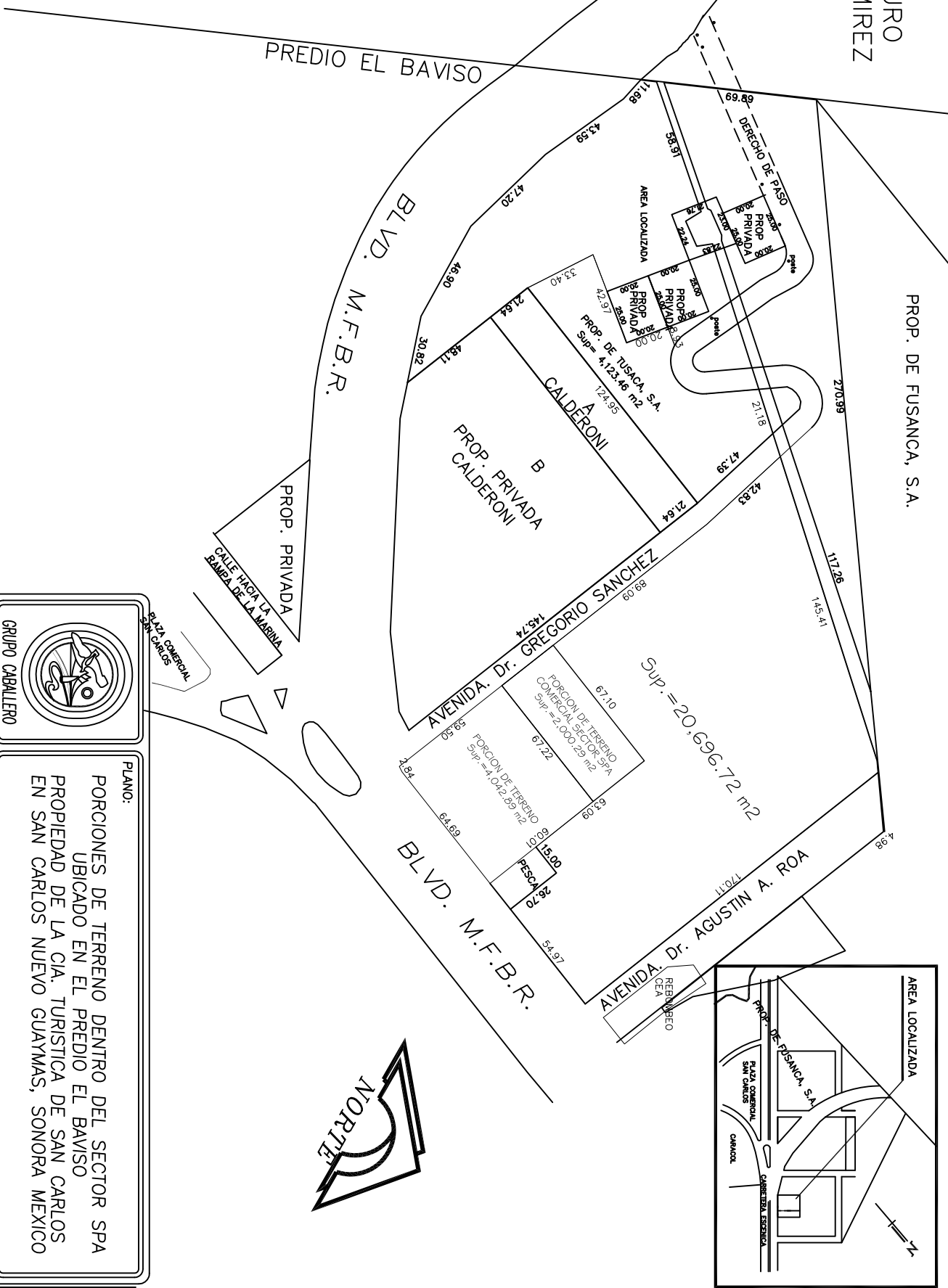

GRUPO CABALLERO

PLANO:
 PORCIONES DE TERRENO DENTRO DEL SECTOR SPA
 UBICADO EN EL PREDIO EL BAVISO
 PROPIEDAD DE LA CIA. TURISTICA DE SAN CARLOS
 EN SAN CARLOS NUEVO GUAYMAS, SONORA MEXICO

ACOTACION: METROS	ESCALA: 1/2500	CALCULO: ING. R.N.R.R.	DIBUJO: ING. R.N.R.R.	APROBO: ING. R.N.R.R.
ARCHIVO: C:\NRR2K\EB\TAS\TUSACA\SPA\LOTE_PILA				
FECHA: 03/JULIO/2007				

